JUNIO 1 - JULIO 31

metrolibrary.org/summerreading • #IReadBecause

Lectura de Verano

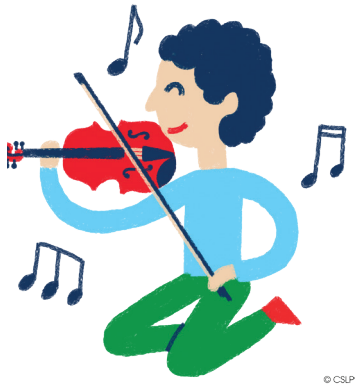

¡Registra el tiempo y participa en la diversión! 5 minutos de lectura o 1 actividad delectura = 5 puntos

Gana 600 puntos y recibe la opción de dos libros para jóvenes, 1 libropara adultos O un bolso de mano con logotipo.

Visita **metrolibrary.org/summerreading** para inscribirte y obtener más información. Puedes contar la lectura de cualquier tipo: ¡libros, libros electrónicos, audiolibros, revistas, cómics y más! Las actividades de Lectura de verano son gratis y para todas las edades. ¡Realiza actividades divertidas relacionadas con la lectura para acumular más puntos para alcanzar tus metas! Consulta al personal de la biblioteca para conocer más formas de participar. Registrarte en Lectura de verano es fácil. Simplemente visita el enlace de arriba y crea una cuenta. Asegúrate de inscribirte en “Lectura de verano 2025” y luego hacer clic en “registrar lectura y actividades” en la parte superior de la pantalla para hacer un seguimiento de cuántos puntos has acumulado. ¡También puedes usar un registro de lectura en papel!

Nombre de usuario: _____

Password: _____

¿También estás participando en otro programa de lectura? Cuenta ese tiempo aquí también y gana máspremios.

Estos materiales no están patrocinados ni recomendados por ningún sistema escolar, junta educativa osus agentes o empleados. Las opiniones y la información que contienen los materiales tampoco reflejan laaprobación o desaprobación de la junta, el distrito o la administración en que se distribuyen.

Institute of Museum and Library Services · Oklahoma Department of Libraries · Science Museum Oklahoma · the YMCA · Metropolitan Library System